

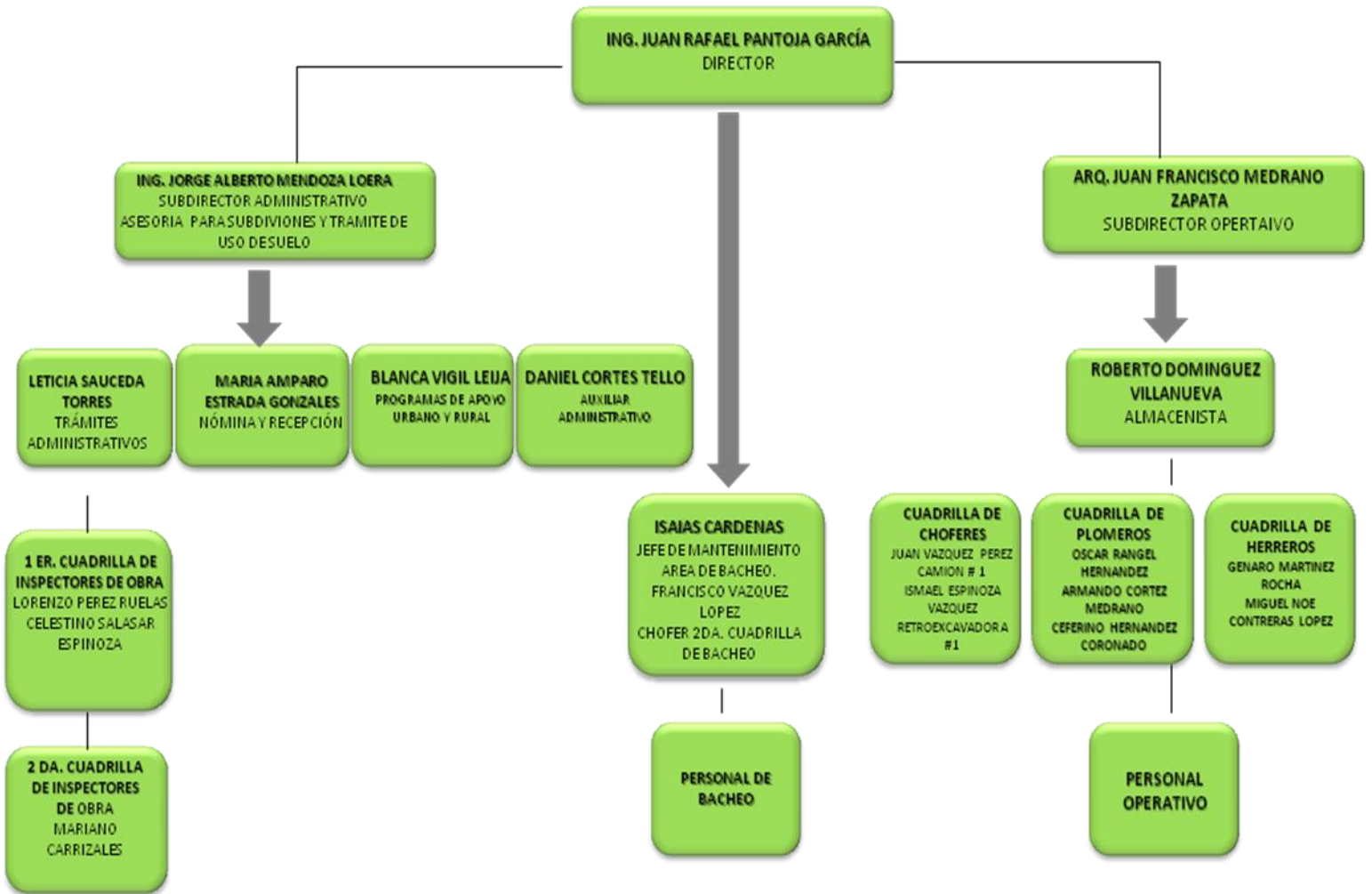

# DIRECCIÓN DE OBRAS PÚBLICAS

# ADMINISTRACIÓN 2012-2015

# ORGANIGRAMA



## UTILIZACIÓN DEL SUELO.

La superficie de la mancha urbana predomina en el uso habitacional hasta un 40% de la superficie total. Los usos de suelos con los que se trabaja son: habitacional, dentro de los que tenemos, como ya se ha puntualizado, con densidad alta, media y baja, los otros son: equipamiento, industria, preservación ecológica y servicios.

Por lo que el uso habitacional es el que predomina en la zona urbana, ocupa el 54.75% del total de la superficie urbana, cuenta con características particulares acordes a cada una de las 3 zonas (Noreste, Sureste y Poniente), en que se encuentra claramente dividida la localidad.

### **Acción:**

La Dirección de Obras Públicas promueve, el Ordenamiento en relación al Uso de suelo, por lo que con facultad en el Art. 136 de la Ley de Desarrollo Urbano del Estado de San Luis Potosí. A lo que se deberá presentar la siguiente Documentación.

## VIA PÚBLICA

### ACCIONES:

- **REHABILITACION DE CALLES (BACHEO) Y LIMPIEZA DE LA VIA PUBLICA**

SE BACHEARON LAS CALLES DE BETANCOURT Y LERDO DE TEJADA DE BOCANEGRA A FLORES MAGON-ROBLES. \*LIBERTAD DE MATAMOROS A BELISARIO DOMINGUEZ. \*REFORMA DE LA CALLE JUSTO SIERRA A XICOTENCATL.\*REFORMA DE XICOTENCATL A DAMIAN CARMONA.\* (SE INICIA CON TRABAJOS DE LIMPIEZA DE LOS TERRENOS QUE OCUPAN VENDEDORES DE LA PULGA UBICADOS EN LOS TERRENOS DE FERROCARRILES COL. FERROCARRILERA) BACHEO EN LA CALLE \*LEANDRO VALLE ENTRE CONSTITUCION Y ZARAGOZA, SE BACHEO LA CALLE DE INDEPENDENCIA ENTRE BUSTAMANTE Y ALDAMA. SE REALIZO LIMPIEZA DE ARENA Y BASURA LA CALLE MADERO ENTRE ANGEL VERAL E HIDALGO, MARIANO VAZQUEZ ENTRE ANGEL VERAL Y JUAREZ.

SE BACHEO LA CALLE DE CONSTITUCION ENTRE CONSTITUCION Y CONSTITUYENTES

SE BACHEO LA CALLE DE BRAVO ENTRE REFORMA Y LIBERTAD

SE DIO INICIO CON EL BACHEO DEL CAMINO A LA COMUNIDAD ARROYITO DEL AGUA

SE CONTINUA CON LA LIMPIEZA DE LOS TERRENOS DE FERROCARRILES QUE OCUPARAN LOS VENDEDORES DE LA PULGA, SE CONTINUA CON LA LIMPIEZA DE LOS TERRENOS DE FERREMA.

SE LIMPIO LA CALLE DE MATAMOROS DE HIDALGO A LA CALLE DE INDEPENDENCIA

SE BACHEO LA CALLE DE BRAVO ENTRE LAS CALLES DE LIBERTAD Y ESCOBEDO- DE ESCOBEDO A JUAN SARABIA.

SE BACHEO LA CALLE SORJUANA INES DE LA CRUZ DE LA COLONIA MAGISTERIAL LOS REYES

SE TERMINO CON EL BACHEO DEL CAMINO A LA COMUNIDAD DE ARROYITO DEL AGUA

SE BACHEO LA CALLE CEIBAS ENTE PROLONGACION LIBERTAD A JUAN SARABIA DE LA

COLONIA OLIVAR

SE BACHEO LA CALLE CEIBAS ENTRE PROLONGACION LIBERTAD A JUAN SARABIA DE LA COLONIA OLIVAR

SE CONTINUA LABORANDO EN LOS TERRENOS DE FEREMA EN REALIZAR TRABAJOS DE LIMPIEZA DE BASURA Y YERBA. ASI TMBIEN SE APOYA EN LA PODA DE ARBOLES Y DEMOLICION DE PAREDES DE STANDS.

## APOYO CON MANO DE OBRA EN DIFERENTES RUBROS DURANTE EL MES DE

PLANTEL EDUCATIVO	ACTIVIDAD	APOYO
TELESECUNDARIA EMILIANO ZAPATA UBICADA EN EL SACRAMENTO.	Rehabilitación de Jardineras de la Escuela Telesecundaria de 15 x4 y 1m de Profundidad.	MANO DE OBRA Y MAQUINA RETROEXCAVADORA
TEATRO OTHON.	Apoyo con Personal de la Dirección para realizar trabajos de pintura en muros interiores en el área de camerinos y escenario. Y se rehabilitaron paredes del mismo.	MANO DE OBRA
IGLESIA DE SAN SALVADOR	Rehabilitación de Azotea y aplicación de material para elaboración de planilla. Cubriendo una superficie total de 30m2.	MANO DE OBRA
DIF MUNICIPAL	Se rehabilito el área de la cancha de aproximadamente 25m3. Debido a un problema provocado por una fuga de agua, por lo que sustituyo tubería en el área de sanitarios.	MANO DE OBRA, MAQUINA RETROEXCAVADORA Y CAMIÓN DE VOLTEO.

MARGARITA MAZA DE JUAREZ	Se realizaron trabajos de pintura en el área de jardineras y comedor y se apoyo con la construcción de barda perimetral de 10 ML. Además se aplico pintura en dos aulas y muro exterior. De la escuela.	MANO DE OBRA
ESCUELA SECUNDARIA FEEDERAL FRANCISCO ZARCO	Rehabilitación de piso de un área de 11.20 x 18.70 en la plaza de la escuela secundaria Francisco Zarco Por lo que se rehabilito en total 207.5 m2.	MANO DE OBRA
FEREMA	La Dirección de obras Públicas inicio con las actividades de rehabilitación en las Instalaciones de Ferema. En donde se están realizando trabajos y modificaciones en la mayoría de las áreas para llevar a cabo el evento de la Feria Regional de Matehuala.	MANO DE OBRA

## DIRECCIÓN DE OBRAS PÚBLICAS

### PERMISOS Y LICENCIAS OTORGADAS.

La Dirección de Obras Publicas, otorgó los siguientes permisos y Licencias, durante el mes de Noviembre, con base a la ley de Ingresos del Municipio de Matehuala, S.L.P. Ejercicio Fiscal 2012.

NO.	TRAMITE	NUM. DE TRAMITES
1	LICENCIA DE CONSTRUCCIÓN.	41
2	ASIGNACIÓN DE NÚMEROS OFICIALES	42
3	CONSTANCIA DE ALINEAMIENTOS	11
4	PERMISO DE APERTURA DE ZANJA	9
5	CONSTANCIA DE UBICACIÓN	0
6	PERMISOS P/PANTEONES	11
7	OBSTRUCCIÓN EN LA VÍA PUBLICA	0
8	CONSTANCIA DE OPINIÓN TÉCNICA	0
9	DEMOLICION	0
10	LICENCIA DE FACTIBILIDAD DE USO DE SUELO	1
11	PERMISO P/ COLOCACIÓN DE TAPANCO	1
12	AMPLIACION DE REDES SUBTERRANEAS	0
13	MULTAS	0
14	CONSTANCIA (VARIAS).	10
15	REGISTRO D.R.O., REFRENDOS DIRECTORES RESPONSABLES DE OBRA (D.R.O)	0
16	PRORROGA	0
17	RENTA DE MAQUINARIA	0
<b>TOTAL DE TRÁMITES REALIZADOS Y MONTO RECAUDADO</b>		<b>126</b>



**SOLICITUDES ATENDIDAS DURANTE EL MES DE NOVIEMBRE DEL 2012.**

SOLICITUD No.	FECHA DE RECIBIDO	TURNADA POR	NOMBRE DEL SOLICITANTE	APOYO SOLICITADO	RUBRO	CONCLUSIÓN
49	01/11/2012	OFICIALIA DE PARTES	ESC. SEC. FRANCISCO ZARCO PROFR. GILBERTO ANTONIO ESTRADA PEREZ	SOLICITA APOYO CON MANO DE OBRA PARA LA REHABILITACION DE PLACITA EN EL INTERIOR DE LA ESCUELA	REHABILITACION DE PLAZAS Y PARQUES	EJECUTADA DEL 19 AL 31 DE NOVIEMBRE SE APOYARA CON MANO DE OBRA PARA LA REHABILITACION DE LA PLACITA DE LA SECUNDARIA.
56	08-nov-12	OFICIALIA DE PARTES	DIRECCION DE CATASTRO MUNICIPAL	SOLICITA PLOMERO PARA COMPOSTURA DE SANITARIOS	CONSERVACION DE INMUEBLES	ATENDIDA SE ENVIA PLOMERO PARA REVISION
58	09/11/2012	OFICIALIA DE PARTES	DIRECCION DE ECOLOGIA	SOLICITA INFORMACION SOBRE EL PREDIO LA PEREGRINA	SERVICIOS ADMINISTRATIVOS	ATENDIDA SE OTORGO LA INFORMACION SOLICITADA POR LA DIRECCION DE ECOLOGIA
61	13/11/2012	OFICIALIA DE PARTES	ACCION CIVICA Y SOCIAL	SOLICITAN TAPANCO GRANDE PARA EVENTO EL DIA 20 DE NOVIEMBRE EN EL PARQUE VICENTE GUERRERO	SERVICIOS	EJECUTADA SE COLOCO TAPANCO GRANDE
62	13/01/2012	OFICIALIA DE PARTES	LIC. LUIS FIGUEROA MUÑOZ IFE	SOLICITA CONSTANCIA DE QUE LAS COMUNIDADES DE ALVAREZ, EJIDO PAZTORIZA Y TANQUE LA ESPERANZA PERTENECEN AL MPIO. DE MATEHUALA	TRAMITES ADMINISTRATIVOS	EJECUTADA SE ELABORO CONSTANCIA SOLICITADA
63	13/01/2012	OFICIALIA DE PARTES	COMITÉ DE LA CAPILLA CONCEPCION UBICADA EN LA COLONIA CONCEPCION	SOLICITA EL BACHEO DE LA CALLE MAROMAS	VIA PUBLICA PROGRAMA DE BACHEO	EJECUTADA SE BACHEO LA CALLE DE MAROMAS
67	14/11/2012	DIRECTO	BERENICE TORRES CALZADA DIRECTORA DE FOMENTO CULTURAL	SOLICITA APOYO PARA EL MANTENIMIENTO DE LAS INSTALACIONES DEL MUSEO DE LAS CULTURAS	CONSERVACION DE INMUEBLES	ATENDIDA SE ENVIO AL PLOMERO A DAR EL MANTENIMIENTO SOLICITADO
70	16/11/2012	OFICIALIA DE PARTES	ESC. PRIMARIA BENITO JUAREZ PROFR. JOSE FRANCISCO ALVAREZ CORDERO	RAMPA EN LA ESCUELA PRIMARIA BENITO JUAREZ UBICADA EN LA COMUNIDAD DE SAN MIGUEL	SECTOR EDUCATIVO	ATENDIDA SE ENVIA COTIZACION A LA SECRETARIA PARTICULAR CON OFICIO No. 114/2012
80	27/11/2012	SECRETARIA PARTICULAR	JARDIN DE NIÑOS JULIAN CARRILLO UBICADO EN LA CALLE GUILLERMO PRIETO No. 201 UBICADO EN EL FRAC. BENITO JUAREZ	SOLICITAN PINTURA PARA INTERIORES Y EXTERIORES DEL JARDIN DE NIÑOS	SECTOR EDUCATIVO	SE ACUDE AL J.D.N. Y SE LEVANTA COTIZACION DE MATERIALES LA CUAL SE ENVIA A LA SECRETARIA PARTICULAR PARA SU AUTORIZACION CON OFICIO No. 132/2012